Procédure

Étape 1 : Allumer le PC admin

Étape 2 : Se connecter en tant que sio2027

Étape 3 : Vérifier l'alimentation du routeur ZyXEL 12V 2A

Étape 4 : Vérifier l'alimentation du switch GS108E 12V 0,5A

Étape 5 : Réinitialiser le routeur et le switch

Étape 6 : Windows — taper ncpa.cpl, clic droit sur Ethernet, Propriétés, désactiver l'IPv6 et double-cliquer sur IPv4

Étape 7 : Désactiver le DHCP et configurer une IP statique : 192.168.1.0 (routeur) ou 192.168.0.0 (switch), selon par lequel vous commencez

Étape 8 : ZyXEL — dans la barre de recherche, entrer 192.168.1.1 (adresse IP par défaut du routeur), se connecter avec admin:1234, modifier le mot de passe en Azerty13 et activer le mode expert

Étape 9 : Dans le menu à gauche, cliquer sur Configuration, puis sur Port, mettre tous les ports du routeur en diagonal et appliquer

Étape 10 : Cliquer sur l'icône VLAN, Add, créer 2 VLN (13) et (23) selon le plot

VLAN13 :

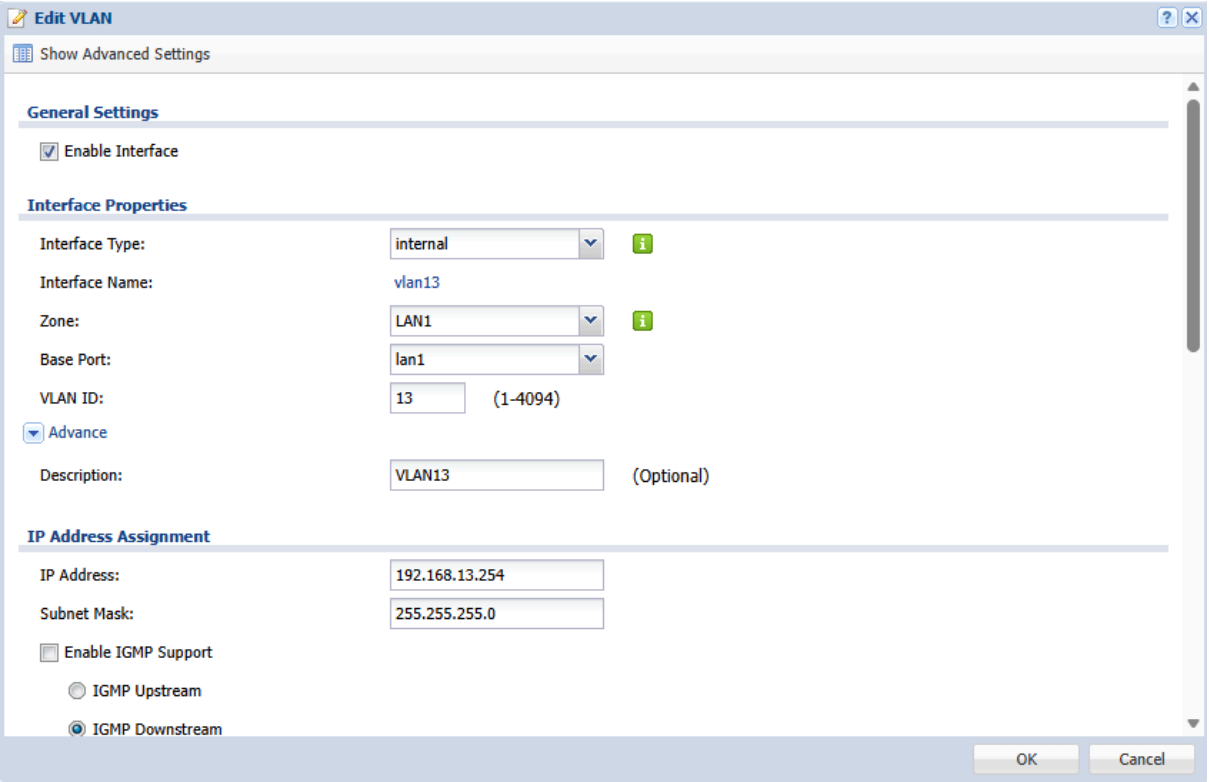
Edit VLAN
Show Advanced Settings
General Settings
Enable Interface
Interface Properties
Interface Type:
internal
Interface Name:
vlan13
Zone:
LAN1
Base Port:
lan1
VLAN ID:
13
(1-4094)
Advance
Description:
VLAN13
(Optional)
IP Address Assignment
IP Address:
192.168.13.254
Subnet Mask:
255.255.255.0
Enable IGMP Support
IGMP Upstream
IGMP Downstream
OK
Cancel

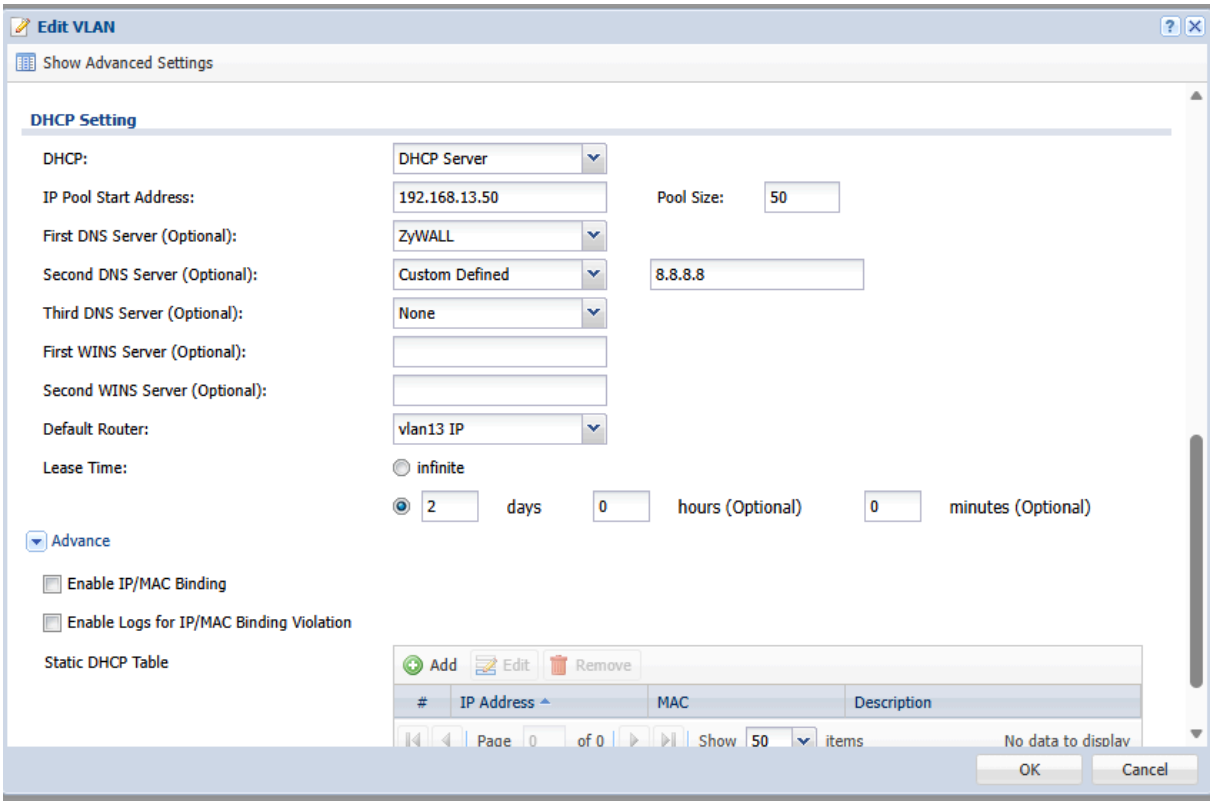
Edit VLAN
Show Advanced Settings
DHCP Setting
DHCP:
DHCP Server
IP Pool Start Address:
192.168.13.50
Pool Size:
50
First DNS Server (Optional):
ZyWALL
Second DNS Server (Optional):
Custom Defined
8.8.8.8
Third DNS Server (Optional):
None
First WINS Server (Optional):
Second WINS Server (Optional):
Default Router:
vlan13 IP
Lease Time:
infinite
2
days
0
hours (Optional)
0
minutes (Optional)
Advance
Enable IP/MAC Binding
Enable Logs for IP/MAC Binding Violation
Static DHCP Table
Add
Edit
Remove
#
IP Address
MAC
Description
Page
0
of 0
Show
50
items
No data to display
OK
Cancel

VLAN23 :

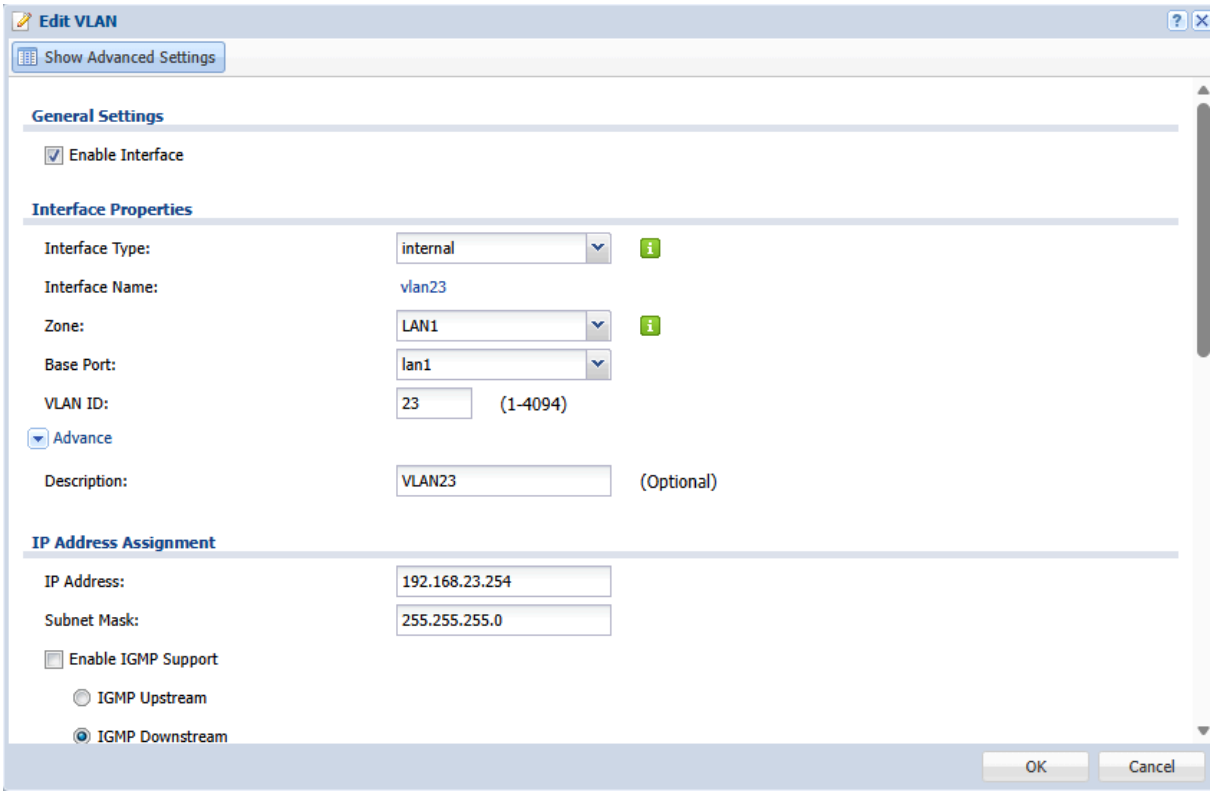

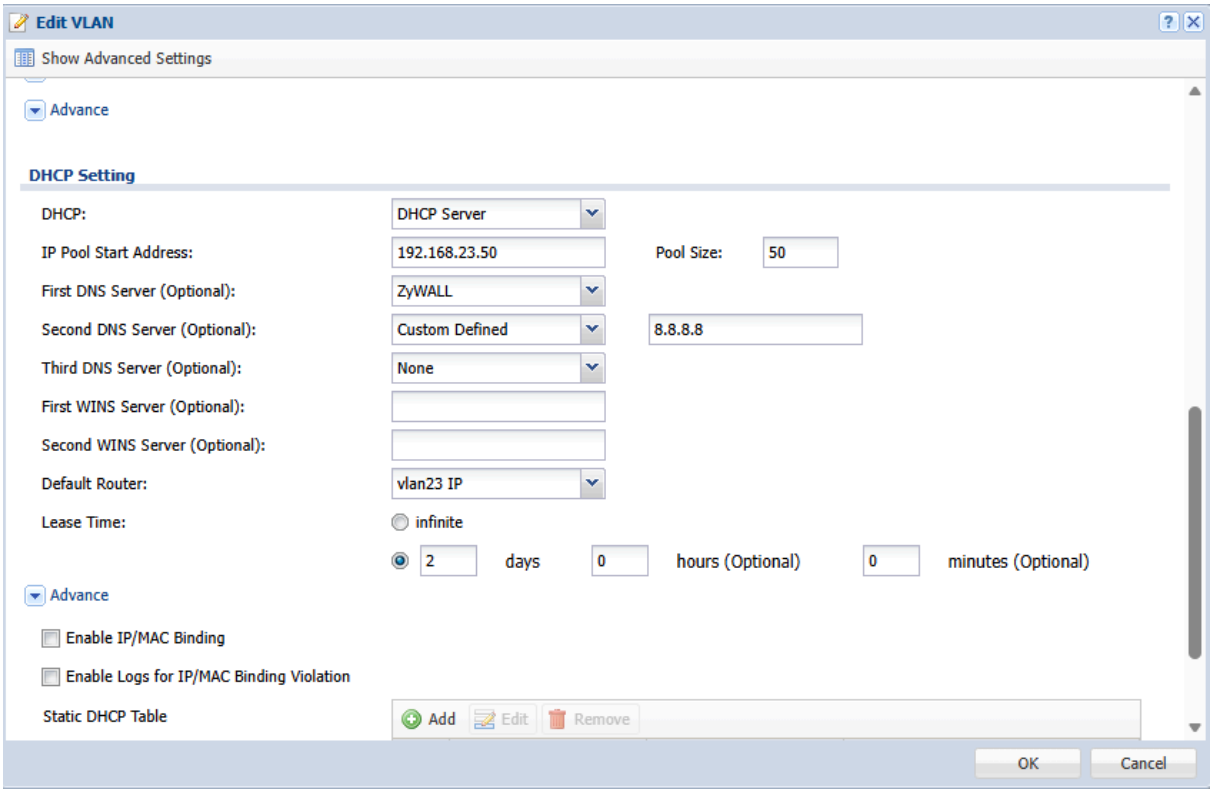

Étapes 11: aller sur Ethernet LAN1

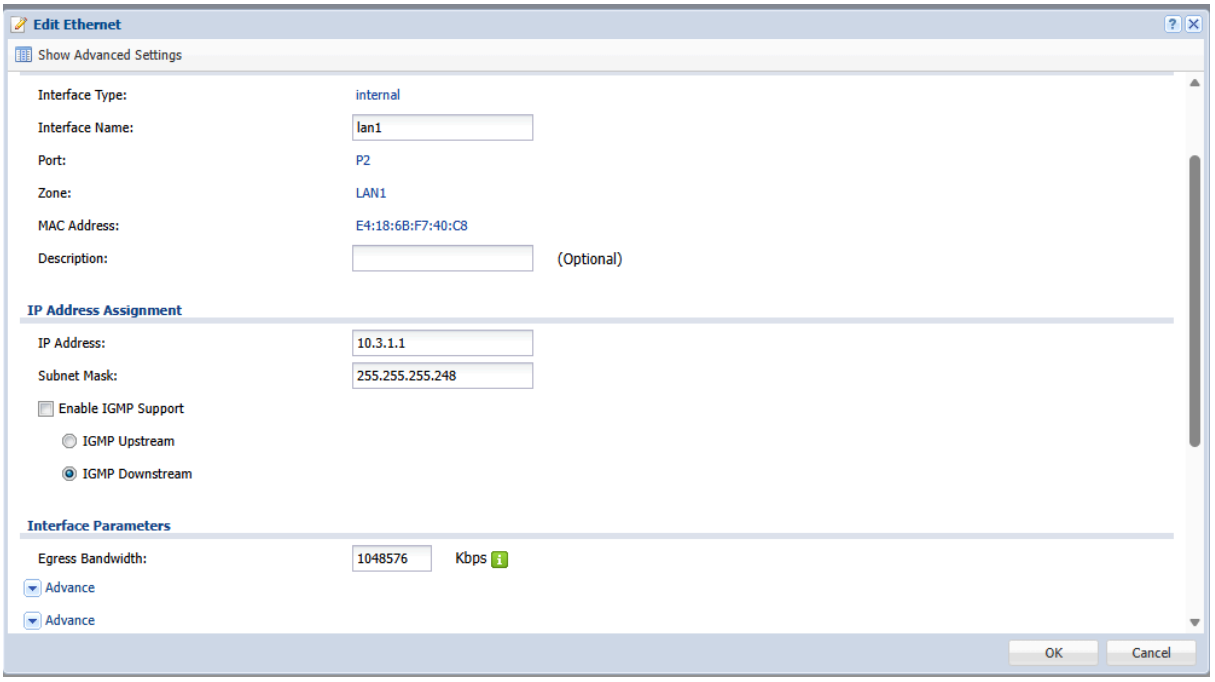

Étapes 12: ncpa.cpl se mettre en 192.168.(0).0 pour acceder au switch et configurer

Étapes 13: mdp :password changer en : Azerty@13

Étapes 14: vlan switch en 801.

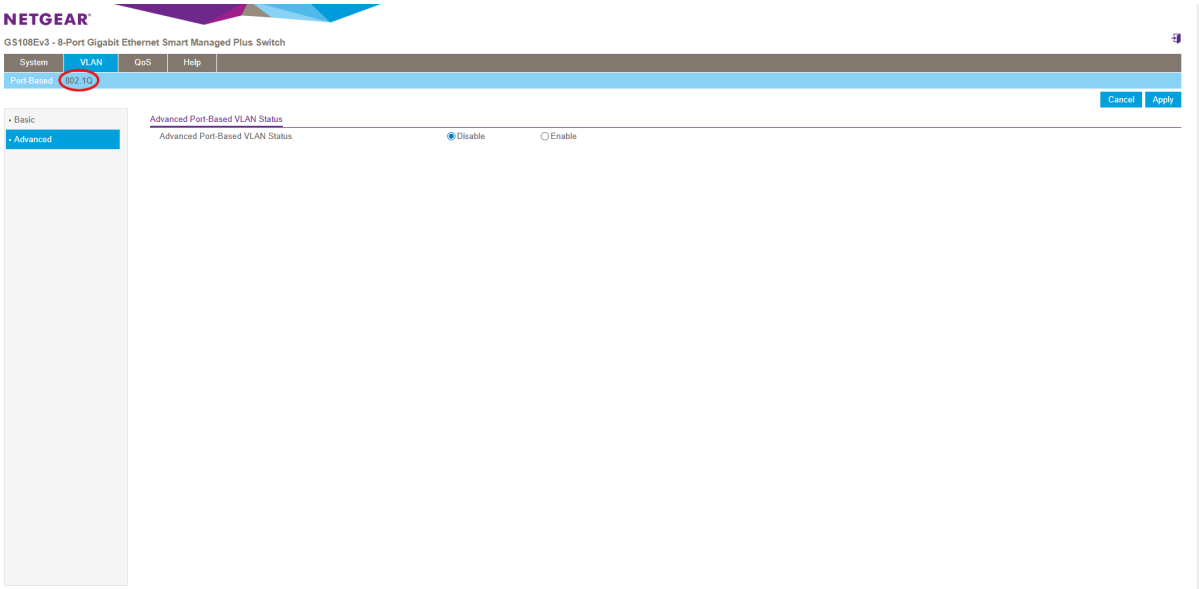

Etapes 15: enbles creer 3 vlan 13(port1.2.3/ 23(port4.5)/ 33(port(6.7) 8 en T pour tous

Etapes 16:pvid 13 pour le 13 23 pour le 223 et 33 pour le 33

Etapes 17: systeme nvl adress switch 10.3.1.2 /29 passerelle 10.3.1.1

RULES DU ZYXEL REPARTIR EN ncpa.cpl 10.3.1.4 a fin d’acceder au switch et routeur